

FEMALE PELVIC FLOOR DYSFUNCTION IN THE MEDITERRANEAN: a Multidisciplinary Approach



Educational Course

In collaboration with



Associazione Italiana di Urologia e Andrologia
AUIA

Palermo 15-16-17
NOVEMBER 2012

Presidents

Biagio Adile - Dina E.E. Rizk

DRAFT PROGRAMME



International Contingence Society



International Contingence Society

Programma

ICS-International Contingence Society

Le Disturbi del Pavimento Pelvico nel Mediterraneo:
un Approccio Multidisciplinare

15 - 16 - 17 Novembre 2013 - Palermo - Sicilia

Giovedì 15 NOV

Venerdì 16 NOV

Sabato 17 NOV

TIME

08:30 - 12:30

11:30-11:45 SPECIAL AIUG
LIVE SURGERY SESSION

09:30 - 12:30

10:00-10:15 INCONTRO DI BENVENUTA
DALLA D.C. PALE DI MARRAM

09:30 - 09:30

REGISTRAZIONI

09:30 - 09:30

APERTURA DEL CONGRESSO
SALUTI ABBILE - DADA RUC

09:00 - 12:30

SESSIONE 1 - I DISTURBI DEL PAVIMENTO PELVICO

SESSIONE 1 - I DISTURBI DEL PAVIMENTO PELVICO (CONTINUAZIONE)

09:00 - 09:30

ATTUALITÀ IN CHIRURGIA PELVICA
SULLA PREVENZIONE DELLE LESIONI
DURANTE LA CHIRURGIA PELVICA

10:30 - 11:00

CONFERENZA I DISTURBI DEL PAVIMENTO PELVICO

CONFERENZA I DISTURBI DEL PAVIMENTO PELVICO

11:00 - 12:30

SESSIONE 2 - I DISTURBI DEL PAVIMENTO PELVICO
(CONTINUAZIONE)

11:30 - 11:30

ATTUALITÀ IN CHIRURGIA PELVICA
(CONTINUAZIONE)

11:00 - 12:00

SESSIONE 3 - I DISTURBI DEL PAVIMENTO PELVICO
(CONTINUAZIONE)

12:30 - 12:30

SESSIONE 4 - I DISTURBI DEL PAVIMENTO PELVICO
(CONTINUAZIONE)

12:00 - 12:30

ATTUALITÀ IN CHIRURGIA PELVICA
(CONTINUAZIONE)

12:30 - 12:30

PRANZO

12:30 - 13:00

10:00-10:15 INCONTRO DI BENVENUTA
DALLA D.C. PALE DI MARRAM

13:00 - 13:00

PRANZO

13:00 - 14:00

PRANZO

13:00 - 13:30

10:00-10:15 INCONTRO DI BENVENUTA
DALLA D.C. PALE DI MARRAM

13:30 - 14:00

10:00-10:15 INCONTRO DI BENVENUTA
DALLA D.C. PALE DI MARRAM

13:30 - 14:00

10:00-10:15 INCONTRO DI BENVENUTA
DALLA D.C. PALE DI MARRAM

13:30 - 14:00

SESSIONE 5 - I DISTURBI DEL PAVIMENTO PELVICO
(CONTINUAZIONE)

14:00 - 14:30

SESSIONE 6 - I DISTURBI DEL PAVIMENTO PELVICO
(CONTINUAZIONE)

14:00 - 14:30

ATTUALITÀ IN CHIRURGIA PELVICA
(CONTINUAZIONE)

14:30 - 14:30

CONFERENZA I DISTURBI DEL PAVIMENTO PELVICO

15:00 - 16:00

SESSIONE 7 - I DISTURBI DEL PAVIMENTO PELVICO
(CONTINUAZIONE)

15:00 - 16:00

SESSIONE 8 - I DISTURBI DEL PAVIMENTO PELVICO
(CONTINUAZIONE)

16:30 - 17:00

CONFERENZA I DISTURBI DEL PAVIMENTO PELVICO

17:00 - 18:00

SESSIONE 9 - I DISTURBI DEL PAVIMENTO PELVICO
(CONTINUAZIONE)

16:00 - 17:30

SESSIONE 10 - I DISTURBI DEL PAVIMENTO PELVICO
(CONTINUAZIONE)

16:30 - 17:00

ATTUALITÀ IN CHIRURGIA PELVICA
(CONTINUAZIONE)

17:00 - 17:20

ATTUALITÀ IN CHIRURGIA PELVICA
(CONTINUAZIONE)

17:30 - 17:30

ATTUALITÀ IN CHIRURGIA PELVICA
(CONTINUAZIONE)

18:30 - 20:00

10:00-10:15 INCONTRO DI BENVENUTA
DALLA D.C. PALE DI MARRAM

20:00 - 23:00

10:00-10:15 INCONTRO DI BENVENUTA
DALLA D.C. PALE DI MARRAM

Segreteria Organizzativa - Provider ECH



Largo San Marcellino, 7 - 90146, Palermo - Italy
phone: +39/ 091 6721898 - phone/fax +39/ 091 6721847
segreteria@comevents.it - www.comevents.it

ICS Educational Course

In collaboration with AIUG Associazione Italiana di Urologia Ginecologica
e del Pavimento Pelvico

SPLENDID HOTEL LA TORRE
15 - 16 - 17 NOVEMBRE 2012
PALERMO - ITALIA

Presidenti: Biagio Adile - Dina E.E. Rizk

Biagio Adile

Head of Urogynecology Unit
Villa Sofia - V. Cervello Hospital
Palermo, Italy, Italy
Reference Centre for women's incontinence
and Intestinal Cystitis of the Regional Ministry
of Health.

Dina E.E. Rizk

Professor of Obstetrics and Gynaecology,
Faculty of Medicine, Ain Shams University, Cairo, Egypt.
The Medical Advisor and Programme Consultant,
The Canadian Continence Foundation,
Peterborough, Ontario,
Canada.

FACULTY

BIAGIO ADILE, ITALIA
GIANNI FRANCO BAUDINO, ITALIA
MAURO CERIGNI, ITALIA
STAVROS CHARALAMPOUS, CIPRO
ELISABETTA COSTANTINI, ITALIA
GASPARE CUCINELLA, ITALIA
ALESSANDRO D'AFIERO, ITALIA
GIUSEPPE ETTORE, ITALIA
MAURO JOÃO GOMES, PORTOGALLO
DESIDERIO GUELI ALLETTI, ITALIA
MOHAMED HEFNI, REGNO UNITO
MICKEY KARRAM, USA
DARWIN MELLONI, ITALIA
SHERIF MOURAD, EGITTO
PAULO PALMA, BRASILE
CARLO PAVONE, ITALIA
ANTONINO PERINO, ITALIA
ANTONIO PERRONE, ITALIA
MASSIMO PETRONIO, ITALIA
DINA RIZK, CANADA
STEFANO SALVATORE, ITALIA
GIANFRANCO SAVOCA, ITALIA
MANDY WELLS, REGNO UNITO
ONAY YALCIN, TURCHIA

COMITATO SCIENTIFICO

DINA RIZK, CANADA, PRESIDENTE
MAURO CERIGNI, ITALIA
BIAGIO ADILE, ITALIA
MICKEY KARRAM, USA
PAULO PALMA, BRASILE

COMITATO EDUCATIVO

BIAGIO ADILE, ITALIA, PRESIDENTE
DINA RIZK, CANADA
ANTONIO PERRONE, ITALIA
GIORGIO GUGLIOTTA, ITALIA

COMITATO ORGANIZZATORE

BIAGIO ADILE, ITALIA
DINA RIZK, CANADA
ANTONIO PERRONE, ITALIA
GIORGIO ADILE, ITALIA
ANTONINO ABBATE, ITALIA

ICS



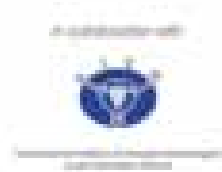

Dear Friends and Colleagues,

We are proud to welcome you to the conference on "Female Pelvic Floor Dysfunction in the Mediterranean: a Multi-Disciplinary Approach". This event is co-organized by ICS (International Continence Society) in partnership with AIUG (Associazione Italiana di Urologia Ginecologica e del Pavimento Pelvico- Italian Association of Uro-gynecology and Pelvic Floor).

We would like to highlight the importance of this scientific event. This is the first ICS educational activity to be held in Sicily. The course is also accredited by EUA for CME. The ICS will be represented by two Guest Speakers, Sherif Mourad (EG) and Mandy Wells (UK), who will be giving the keynote ICS lectures.

We would also like to welcome you to Palermo, a magnificent city in the heart of the Mediterranean. Its central position in the Mediterranean area, its multicultural society and historical heritage as well as its landscapes will enhance the significance of this course.

We will be gathering in Palermo to discuss and reconsider the functions and dysfunctions of the female pelvic floor from a Mediterranean perspective. The scientific programme thus includes several presentations to address the social, cultural, logistic and service delivery aspects of the topic in a multi-disciplinary approach. We will elaborate on the concept of multi-professional holistic care with the objective of improving the management of female pelvic floor dysfunctions.

Our belief is that a change can be made in the prevention and treatment of female pelvic floor dysfunctions, the accessibility of patients with these disorders to high-quality health care and the direction of future pelvic floor research in women. Therefore, we invite you to join our multi-disciplinary international, regional and local panel of academic experts in order to represent the fields of general obstetrics and gynecology, uro-gynecology, urology, nursing, physiotherapy, family practice, health policy, industry and patients.

A positive educational experience is the ultimate goal for all of us. We hope this will be achieved by the end of the course. We look forward to meeting all of you in Palermo and wish you a pleasant stay.

Chairpersons

Biagio Adile

Dias Rick

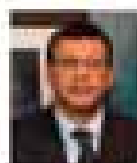

ICS

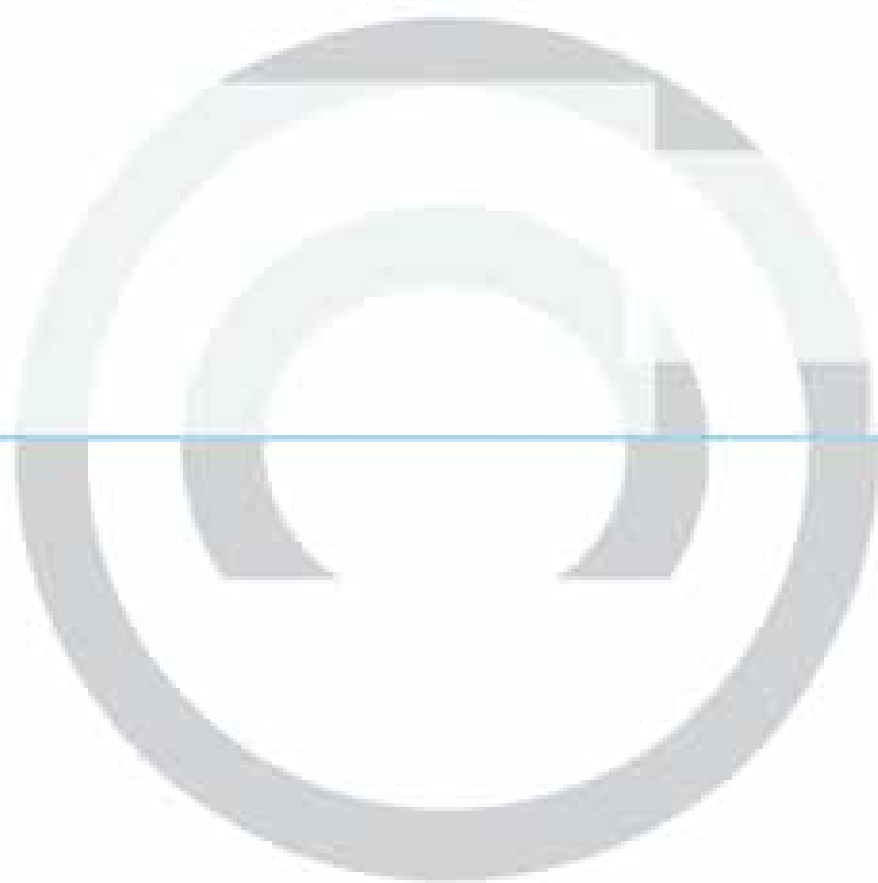

08:00	08:30	Registrazione
08:30	09:00	Introduzione e inaugurazione Biagio Adile - Diaa RIZK
		EDUCAZIONE ALLA SALUTE Aspetti di prevenzione e di Economia Sanitaria Salvatore REQUIREZ
		Aspetti Epidemiologici Salvatore SCODOTTO
		Incontinenza Urinaria: un problema ancora da inquadrare Salvatore CAMPO
09:00	10:30	Sessione 1 - Il pavimento pelvico P.Palma, A. Perino, D. Gueli Alletti
09:00	09:20	Anatomia funzionale del pavimento pelvico Mickey KARRAM
09:30	09:50	Patogenesi delle disfunzioni del pavimento pelvico Mickey KARRAM
10:00	10:20	Pratica ostetrica e il pavimento pelvico Diaa RIZK
10:30	11:00	COFFEE BREAK E VISITA SPAZIO ESPOSITIVO
11:00	13:00	Sessione 2 - Professo dell'organo pelvico (POP) S.Charalampous, S.Salvatore, G. Savoca
11:00	11:20	Valutazione e classificazione attuale del POP Mickey KARRAM
11:30	11:50	Il Management chirurgico basato sull'evidenza del POP, riparazione tradizionale Diaa RIZK
12:00	12:20	Il Management chirurgico basato sull'evidenza del POP, riparazione con le mesh Mauro CERVIGNI

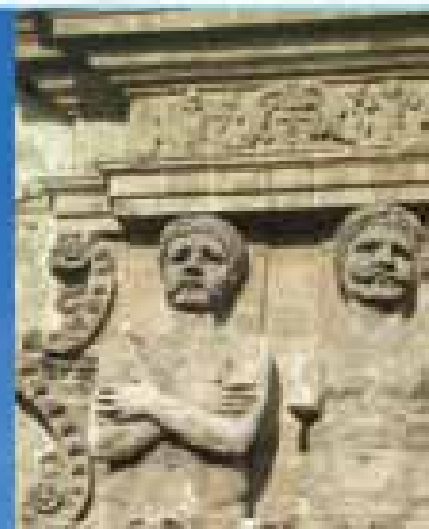

12:30 12:50 **LETTURA ICS:** Il Management conservativo del POP
Mandy WELLS

13:00 14:00 PRANZO

14:00 15:30 **Sessione 3 – Management di casi speciali di POP**
S.Mourad, M.J.Gomes, L. Alfo

14:00 14:20 POP ricorrenti
Stefano SALVATORE

14:30 14:50 POP avanzati con incontinenza urinaria da stress occulta
Paulo PALMA

15:00 15:20 Live POP: Discussioni di casi (1,2)
Resident/ Elisabetta Costantini

15:30 16:00 COFFEE BREAK E VISITA SPAZIO ESPOSITIVO

16:00 17:30 **Sessione 4 – Impatto negativo delle disfunzioni del pavimento pelvico**
O.Yalcin, D.Rizk, M.Petronio

16:50 16:20 Il dolore pelvico cronico
Mauro CERVIGNI

16:30 16:50 Disfunzioni sessuali femminili
Stefano SALVATORE

17:00 17:20 **LETTURA ICS:** Disfunzioni minzionali nella donna
Sherif MOURAD

17:30 FINE DEL PRIMO GIORNO DI LAVORI SCIENTIFICI

19:30 20:00 CERIMONIA DI APERTURA

20:00 22:00 CENA DI GALA



NOVEMBRE 16, 2012

09:00	10:30	<i>Sezione 5 – Fisiopatologia dell'incontinenza urinaria femminile [UI]</i> M.Karram, M.cervigni, D.Melloni
09:00	09:20	LETTURA ICS: UI nelle donne- Descrizione, Tipi e valutazione secondo gli algoritmi dell'ICS Sherif MOURAD
09:30	09:50	Fisio-Farmacologia del basso tratto urinario Paulo PALMA
10:00	10:20	Meccanismo della continenza Stefano SALVATORE
10:30	11:00	COFFEE BREAK E VISITA SPAZIO ESPOSITIVO
11:00	12:30	<i>Sezione 6 – Epidemiologia e indagini nell'incontinenza urinaria femminile [UI]</i> P.Palma, M.J.Gomes, G.Ettore
11:00	11:20	Differenze culturali nella analisi, esperienze e ripercussioni nella UI Dinaa RIZK
11:30	11:50	LETTURA ICS: Studi urodinamici nella UI Femminile Sherif MOURAD
12:00	12:20	LETTURA ICS: Prevenzione della UI nelle donne Mandy WELLS
12:30	13:30	PRANZO
13:30	15:00	<i>Sezione 7- Incontinenza Urinaria da sforzo [UI]</i> M.Karram, S.Salvatore, E. Costantini
13:30	13:50	Il Management chirurgico-basato sull'evidenza dell'incontinenza urinaria da sforzo: quale sling in quale paziente? Paulo PALMA
14:00	14:20	LETTURA ICS: Gestione conservativa dell'incontinenza urinaria da sforzo Mandy WELLS



14:30	14:50	Trattamenti innovativi nelle terapie con BULKING nelle donne incontinenti Biagio ADILE
15:00	16:30	Sessione 8 – Sindrome della vescica iperattiva (OAB) nelle donne M.Cervigni, S.Charalampout, C.Pavone
15:30	15:20	Trattamento farmacologico della vescica iperattiva basato sull'evidenza OAB Paulo PALMA
15:30	15:50	Nuove terapie per la vescica iperattiva OAB Sherif MOURAD
16:00	16:20	Live UE: Discussioni di casi (1,2) Residenti Elisabetta Costantini
16:30	17:00	COFFEE BREAK E VISITA SPAZIO ESPOSITIVO
17:00	18:00	Sessione 9 – Fistola traumatica genito-urinaria nella donna D.Rizk, M.Karram, A.Perrone
17:00	17:20	Prevenzione e diagnosi delle lesioni osteetriche dopo chirurgia pelvica del basso tratto urinario Paulo PALMA
17:30	17:50	LETTURA ICS: Trattamento chirurgico delle fistole genito-urinarie Sherif MOURAD
18:00		FINE DEL SECONDO GIORNO DI LAVORI SCIENTIFICI



08:30 13:30 **Sessione 10 Chirurgia in Diretta dalla Sala Operatoria**

SPECIAL AIUG LIVE SURGERY SESSION

08:30 12:30 **CHIRURGIA IN DIRETTA DALLA SALA OPERATORIA**

Diaa E.E. RIZK - Mickey KARRAM

Nuova Tecnica single incision di correzione del cistocèle e del prolasso di cupola
P. PALMA

Sling elicoidale nuovo approccio regolabile in out
M. CERVIGNI

Riparazione contemporanea del secondo e del primo livello con mesh biomimetica
impiantata attraverso singola incisione anteriore ed attaccata all'arco tendineo ed
al legamento sacrospinoso attraverso ancorette autofissanti regolabili
A. D'AFIERO

Riparazione del pavimento pelvico con tecnica Up Old con prolasso anteriore apicale
G. BAUDINO

Rete biocompatibile ultra leggera titanizzata in laparoscopia
G. CUCINELLA

Sospensione dell'utero al sacro spinoso nel prolasso utero vaginale complesso
MOHAMED HEFNI

12:30 13:00 **DISCORSO DI CHIUSURA**

13:00 13:30 **CHIUSURA DELLA CERIMONIA E ASSEGNAZIONE CERTIFICATI DI FREQUENZA**
Biagio ADILE - Diaa RIZK

13:30 14:00 **COMPILAZIONE DEI QUESTIONARI DI VALUTAZIONE E DI APPRENDIMENTO**

14:00 **CHIUSURA DEI LAVORI SCIENTIFICI**



INFORMAZIONI GENERALI

PRESIDENTI

prof. Biagio ADILE
Head of Urogynecology Unit
Villa Sofia - V. Cervello Hospital
Palermo, Sicily - Italy
Reference Centre for Women Incontinence
and Interstitial Cystitis of the Regional
Ministry of Health

prof. Diaa E.E. RIZK
Professor of Obstetrics and Gynaecology,
Faculty of Medicine, Ain Shams University, Cairo, Egypt.
The Medical Advisor and Programme Consultant,
The Canadian Continence Foundation,
Peterborough, Ontario,
Canada.

SEGRETERIA ORGANIZZATIVA

COMEVENTS

JCS Educational Course 2012 Registration Department:
COMEVENTS Communication and MEetings snc- 90146 Palermo Largo San Mamiliano, 7
Phone +39/ 091 6718999 - Phone/Fax +39/ 091 6721847
segreteria@comevents.it www.comevents.it

Durante il Congresso, il personale della Segreteria Organizzativa sarà a disposizione tutto
il tempo per rispondere alle vostre domande e per fornire le informazioni necessarie.

LINGUA UFFICIALE

La lingua della conferenza sarà l'inglese con servizi di traduzione in italiano disponibili.

SEDE CONGRESSUALE

Il congresso si svolgerà presso:

SPLENDID HOTEL LA TORRE Via Piano Gallo, 11 - 90151 Mondello-Palermo (Italy)

COME RAGGIUNGERE LA SEDE

L'aeroporto Falcone-Borsellino dista da Palermo circa 25 km e da Mondello circa 20 km/in aeroporto
sono disponibili autobus che conducono al centro della città e da lì è possibile prendere un taxi o un altro
mezzo pubblico per Mondello. In aeroporto sono disponibili taxi (taxi fee about € 35,00)

La stazione centrale di Palermo dista circa km 12 da Mondello/Sono disponibili autobus e taxi
(taxi fee about € 20,00) il porto di Palermo dista circa km 8 da Mondello. Sono disponibili autobus e taxi
(taxi fee about € 20,00) Cooperativa Taxi Trinacria: Tel. +39 091 6878

Informazioni Turistiche

Situata nella popolare isola di Sicilia, Palermo si trova sulla costa nord-ovest e vanta un porto particolarmente
grande e naturale, accanto al Monte Pellegrino. Con il tipico carattere mediterraneo e le sue fantastiche coste,
Palermo risale fino al VIII secolo ed è oggi conosciuta per i suoi edifici normanni, per i suoi magnifici palazzi e
i vivaci mercati locali. Prendetevi il tempo per esplorare Palermo e vagare per le sue strade tortuose.

Il cuore della città di Palermo è soprattutto Piazza Pretoria, dove la Fontana Pretoria domina ed è conosciuta
per le sue statue di pietra nude. Il centro storico di Palermo è il quartiere Quattro Canti, il che significa che
i "Four Corners". Le attrazioni turistiche più suggestive della città risiedono qui, come il Palazzo Reale.

Nelle vicinanze, la Cattedrale di Santa Maria Assunta (Cattedrale): la vestità e il dettaglio dell'architettura
devono essere visti per essere pienamente apprezzati, la Basilica medievale di San Francesco d'Assisi,
il Castello della Zisa (Castello della Zisa) e il Teatro Massimo.

Palermo è un buon posto se siete interessati a musei e informazioni storiche. Si può imparare di più sul passato
della città, al Museo Archeologico Regionale (Palermo Museo Archeologico), dove sono esposti una serie di
tesori greci e romani. Il Museo Etnografico Pittre (Museo Etnografico) è anche interessante, così come la
Galleria Regionale. Palermo è circondata da numerose attrazioni turistiche.

L'Etna è particolarmente vicino, questo vulcano attivo è un buon posto per una passeggiata.

Situata a breve distanza da Palermo, Mondello è stata a lungo un popolare Riviera resort in stile Costi come



grandi del 19 ° secolo palazzi e vie bellissime, Mondello vanta una spiaggia sabbiosa, molti ottimi ristoranti di pesce e intrattenimento serale vivace. Circa a 8 km a sud di Palermo si trova la cittadina di Monreale, meta ambita per molti visitatori per la Sicilia. Il Duomo di Monreale è famoso in tutto il mondo, in particolare per il suo splendido interno, tra cui alcuni splendidi mosaici. Merita inoltre una visita il Belvedere di Monreale, che offre una splendida vista sulla città di Palermo. A circa 75 km / 47 miglia a est di Palermo, la città balneare di Cefalù si annida ai piedi di una montagna ripida. I visitatori possono godere vagare per questa città medievale molte stradine strette, fermandosi di tanto in tanto per godere di un rinfresco in uno dei tanti caffè e ristoranti.

ISCRIZIONE

Per l'iscrizione al Convegno occorre compilare in ogni sua parte ed inviare, per posta o per fax, la scheda di iscrizione alla Segreteria Organizzativa entro il 15 ottobre 2012. Ogni partecipante regolarmente iscritto riceverà un badge che consentirà l'accesso alle sessioni del Convegno.

CERTIFICATI DI PARTECIPAZIONE

L'Attestato di partecipazione verrà consegnato al termine dei lavori presso il desk della Segreteria Organizzativa, previa consegna del badge congressuale.

VISTI

Controllate se serve un visto per entrare in Italia. Se necessario, gli organizzatori dell'evento vi potranno fornire una Lettera d'invito per supportare la vostra richiesta. **Quote di Registrazione**
È richiesta la prescrizione

CATEGORIA

Partecipanti Soci ICS - AIUG - SIUD

Partecipanti - Non Soci

Ostetriche/ Infermieri/ Fisioterapisti

Specializzandi

EVENTI SOCIALI

ospiti accompagnatori Cena di Gala
(15 Novembre 2012)

QUOTA

Eur 200,00 + 21% Iva

Eur 250,00 + 21% Iva

Eur 100,00 + 21% Iva

Eur 50,00 + 21% Iva

Eur 60,00

INFORMAZIONI GENERALI

La quota relativa agli specializzandi verrà rimborsata se la loro partecipazione risulterà del 100% dal rilevamento elettronico delle presenze. Vi raccomandiamo cortesemente di effettuare la prenotazione in tempo. Le quote dei partecipanti (Soci e non) includono: 1. Accesso alle sessioni del Congresso e agli stand 2. Kit Congressuale 3. Materiali 4. Attestato e crediti Eu-ACME e ECM 5. Pranzi e coffee break dal Giovedì 15 novembre al Venerdì 16 Novembre 6. Cena di Gala del 15 Novembre
I soci ICS-AUG-SIUD che desiderano beneficiare di una quota d'iscrizione ridotta devono avere rinnovato l'iscrizione per il 2012. Per ulteriori informazioni, contatta segreteria@comevents.it.

METODI DI PAGAMENTO

Il pagamento della quota d'iscrizione può essere fatto attraverso un bonifico bancario intestato a:
Banca Nazionale del Lavoro BNL Ag. N. 1 Via Roma, 291/301 Palermo

ABI: 01005 CAB: 04600 Numero di conto: 000000004854

IBAN: IT64 5010 0504 6000 0000 0004 854

SWIFT/BIC: BNL ITRR

Per favore, assicurarsi che il nome del congresso e quello del partecipante siano correttamente espressi (ICS Sicilia- Nome e Cognome).

La registrazione sarà valida dopo il pagamento della quota di iscrizione. La ricevuta di pagamento sarà inviata via mail. Una copia del bonifico bancario sarà richiesta se il pagamento non è stato fatto in tempo utile.

CANCELLAZIONI e RIMBORSI

via Fax

Cancellazioni effettuate entro il 15 Ottobre 2012: rimborso pieno meno € 50,00 di spese di segreteria

Cancellazione effettuata tra il 16 Ottobre e il 31 Ottobre 2012: sarà rimborsato il 50%

Dopo il 1 Novembre 2012 : nessun rimborso

ICS Educational Course 2012 Registration Department:

COMEVENTS COmmunication and MEetings snc- 90146 Palermo Largo San Mamiliano, 7

Phone +39/ 091 6718998 - Phone/Fax +39/ 091 6721647

segreteria@comevents.it www.comevents.it

ALLESTIMENTI TECNICI

La sala sarà attrezzata per la proiezione da computer con videoproiettore. Si chiede di consegnare al tecnico la relazione 15 minuti prima dell'inizio della sessione. Non è consentito collegarsi con il proprio computer al fine di evitare spiacevoli inconvenienti tecnici.

MATERIALI

Il kit congressuale comprende quanto segue: Congress Bag - Congress Schedule - Congress programme Note Pad - Pen - Lunch Coupon - Gala Dinner Invitation - Borsa congressuale Schede del congresso, Programma del Congresso - Block notes - Penna - Lunch Coupon Invito Gala Dinner

ESPOSITORI/SPONSOR

Vengono forniti n. 2 badge per Società Sponsor (non nominativi) che verranno consegnati presso il desk della segreteria. Il badge dà diritto al coffee break ed al light lunch. Il badge non consente l'accesso alle sessioni scientifiche

ICS Educational Course 2012 Registration Department:

COMEVENTS COmmunication and MEetings snc- 90146 Palermo

Largo San Mamiliano, 7

Phone +39/ 091 6718998 - Phone/Fax +39/ 091 6721647

segreteria@comevents.it www.comevents.it

ICS



REGISTRATION FORM

Please TYPE in BLOCK LETTERS and MAIL or FAX to:

TITLE: Prof. Dr. Mr. Ms NOME

COGNOME

LUOGO -DATA DI NASCITA

Codice fiscale

INDIRIZZO.....C POSTALE

CITTÀ.....STATO

TELEFONOFAX

E-MAIL

DISCIPLINE.....

Hospital Department

Medico Specializzando Ostetrica Infermiere Fisioterapista

Rappresentante tribunale del malato Autorità sanitarie locali e politiche

DATE FIRMA

La registrazione deve essere effettuata entro il 15 ottobre 2012 Quote di Registrazione

È richiesta la preiscrizione

CATEGORIA - QUOTA

Partecipanti Soci ICS - AIUG - SIUD - 200 + 21% iva

Partecipanti - Non Soci - 250 + 21% iva

Ostetriche/ Infermieri/ Fisioterapisti - 100 + 21% iva

Specializzandi - 50 + 21% iva*

EVENTI SOCIALI

Ospiti accompagnatori Cena di Gala (15 Novembre 2012) - 60

La quota relativa agli specializzandi verrà rimborsata se la loro partecipazione risulterà del 100% dal rilevamento elettronico delle presenze.

Vi raccomandiamo cortesemente di effettuare la prenotazione in tempo. Le quote dei partecipanti (Soci e non) includono:

Accesso alle sessioni del Congresso e agli stand - Kit Congressuale - Materiali Attestato e crediti Eu-ACME e ECM

Pranzi e coffee break dal Giovedì 15 novembre al Venerdì 16 Novembre

Gala Dinner on Thursday, 15 November, 2012/ Cena di Gala del 15 Novembre

I soci ICS-AIUG-SIUD che desiderano beneficiare di una quota d'iscrizione ridotta devono avere rinnovato l'iscrizione per il 2012.

Per ulteriori informazioni, contatta segreteria@comevents.it.

METODI DI PAGAMENTO

Il pagamento della quota d'iscrizione può essere fatto attraverso un bonifico bancario intestato

a: Banca Nazionale del Lavoro BNL Ag. N.1 Via Roma, 291/301 Palermo

ABI: 01005 CAB: 04600 Numero di conto: 000000004854

IBAN: IT64 S010 0504 6000 0000 0004 854

SWIFT/BIC: BNL ITRR

Per favore, assicuratevi che il nome del congresso e quello del partecipante siano correttamente espressi (ICS Sicilia- Nome e Cognome).

La registrazione sarà valida dopo il pagamento della quota di iscrizione. La ricevuta di pagamento sarà inviata via mail. Una copia del bonifico bancario sarà richiesta se il pagamento non è stato fatto in tempo utile.

CANCELLAZIONI e RIMBORSI

via Fax Cancellazioni effettuate entro il 15 Ottobre 2012: rimborso pieno meno € 50,00 di spese

di segreteria. Cancellazione effettuate tra il 16 Ottobre e il 31 Ottobre 2012: sarà rimborsato il 50%

Dopo il 1 Novembre 2012 : nessun rimborso

ICS Educational Course 2012- Registration Department:

COMEVENTS Communication and MEetings snc- 90146 Palermo Largo San Mamiliano, 7

Phone +39/ 091 6718998 - Phone/Fax +39/ 091 6721847

segreteria@comevents.it www.comevents.it

CREDITI MINISTERIALI E.C.M. Educazione Continua in Medicina

Il Congresso " ICS INTERNATIONAL CONTINENCE SOCIETY

**"Female Pelvic Floor Dysfunction in the Mediterranean:
a Multi-Disciplinary Approach"**

ICS Guest Lecture

è stato accreditato presso il Sistema Educazione Continua in Medicina con 9 (nove) crediti attribuiti per la figura professionale di Medico Chirurgo specialista in: Ginecologia e Ostetricia, Urologia, Medicina Generale e Chirurgia Generale e ostetriche, infermieri e fisioterapisti. Sono stati richiesti anche crediti EU-ACMEAI fine di permettere un preciso e puntuale svolgimento dell'evento ed il conseguente rilevamento delle presenze, sia i relatori che i partecipanti sono invitati a rispettare gli orari di inizio e fine evento. Per conseguire i crediti è importante: registrare sia l'entrata che l'uscita attraverso un badge scanner; partecipare al 100% ai lavori scientifici previsti; riconsegnare alla Segreteria Organizzativa la modulistica relativa all'evento accreditato cui si è partecipato (la scheda dati con il questionario e la scheda di valutazione sulla qualità percepita), debitamente compilata e firmata. Non sarà accettata la modulistica ECM senza dati correttamente inseriti. L'attestato ECM verrà inviato dopo l'evento da comevents@legaimail.it (PEC), dalla Segreteria Organizzativa, all'indirizzo indicato sulla scheda dati del questionario di apprendimento.

Per conseguire i crediti è importante:

registrare sia l'entrata che l'uscita attraverso un badge scanner; partecipare al 100% ai lavori scientifici previsti; riconsegnare alla Segreteria Organizzativa la modulistica relativa all'evento accreditato cui si è partecipato (la scheda dati con il questionario e la scheda di valutazione sulla qualità percepita), debitamente compilata e firmata.

Non sarà accettata la modulistica ECM senza dati correttamente inseriti. L'attestato ECM verrà inviato dopo l'evento da comevents@legaimail.it (PEC), dalla Segreteria Organizzativa, all'indirizzo indicato sulla scheda dati del questionario di apprendimento.



CON IL PATROCINIO DI :



Associazione Italiana di Urologia Ginecologica e del Pavimento Pelvico



Società Italiana di Urodinamica



Associazione Ginecologi-Consultoriali



Società Italiana di Urologia



Federazione Italiana Medici Sezione Palermo



Sindacato Nazionale Autonomo Medici Italiani



ESPOSITORI E SPONSOR

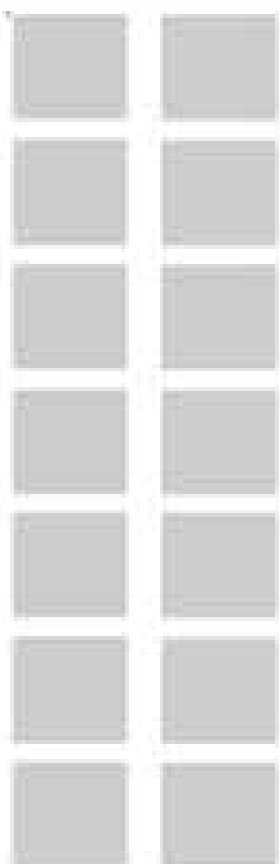

The Organizational Secretary - Provider CME



COmmunication & MEetings

Largo San Marcellino, 7
90146, Palermo-Italy
phone: +39/091 6718096 phone/fax +39/091 6721847
segreteria@comevents.it web: comevents.it